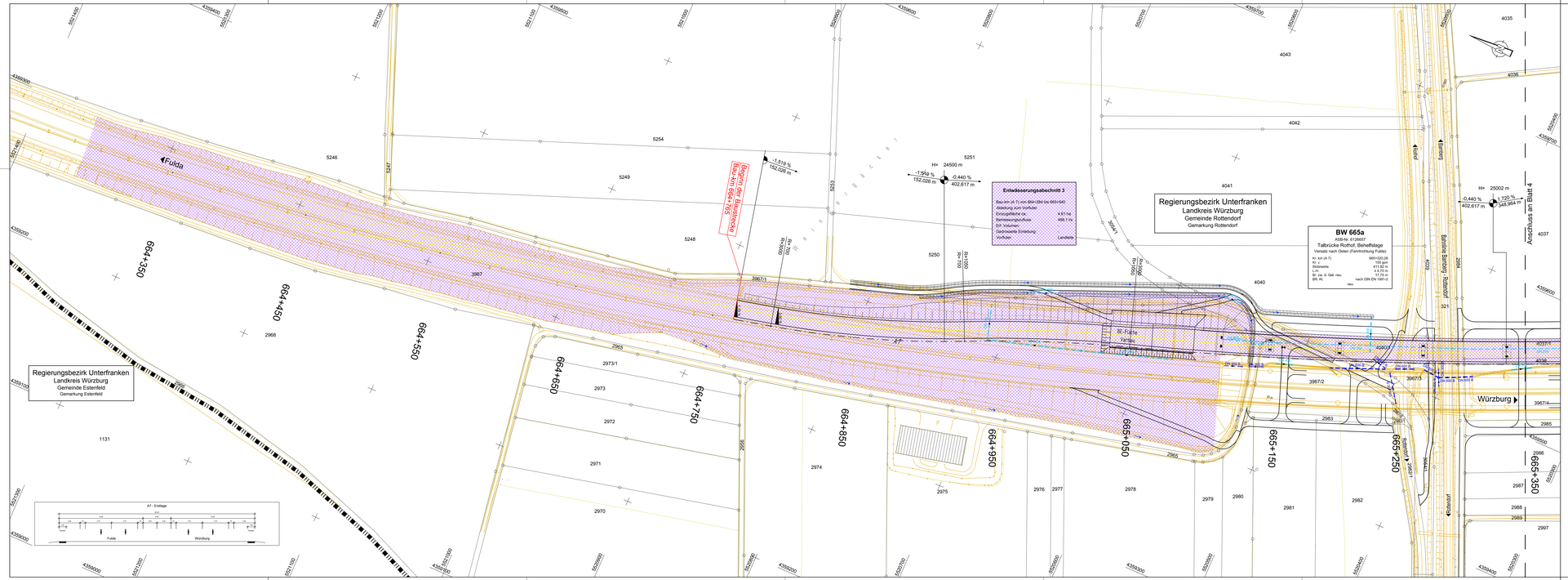

ZEICHENERKLÄRUNG

- Einschnittsböschung
- Entwässerungsmulde
- Bankett
- Fahrbahn-Mittelstreifen
- Fahrbahn
- Bankett
- Dammböschung
- Katastergrenzen
- Vermessung
- Brückenwiderlager
- Einleitstelle des Entwässerungsabschnittes
- H = 2000 m — 1.00 % / 0.00 % — 152.00 m — 402.617 m — Neigungsbereichpunkt mit Angabe von Ausrundungshalbmesser, Längsneigung und abstand zum nächsten Neigungsbreichpunkt
- Gradientenhochpunkt
- Gradientenbiefpunkt
- 2.5 % — Querneigung

Entwässerungsabschnitt mit Sammlung und Einleitung in Oberflächengewässer

bestehende Leitungen: Entwässerungsleitung

geplante Leitungen: Entwässerungsleitung

Entwurfsbearbeitung:		Datum	Zeichen
H.P. Gauff Ingenieure GmbH & Co. KG - JBG -	bearbeitet	März 2015	Seile
Beuherer Straße 41-43 D-90471 Nürnberg	gezeichnet	März 2015	Lindt
Tel. (0911) 9409-0 Fax (0911) 9409-174	geprüft	März 2015	Grafe

Freistaat Bayern
Autobahndirektion Nordbayern
Dienstsitz/Adresse: 91, 90402 Nürnberg
Tel.: (0 911) 6454-0, Fax: (0 911) 6454-1415, E-Mail: poststelle@adn.bayern.de

Unterlage: 8.1
Blatt Nr.: 3

FESTSTELLUNGSENTWURF

BAB A 7 Fulda - Würzburg

Abschnitt: AS Würzburg/Estenfeld bis AK Biebelried

Ersatzneubau der Talbrücke Rothof BW 665a

mit Streckenanpassung von

Bau-km 664+750 bis Bau-km 665+930

Straße / Abschn.-Nr. / Station - A7 / 260 / 5.932

		Datum	Zeichen
bearbeitet			
gezeichnet			
geprüft	Gz. 422	März 2015	Zeller
	Gz. 4220	März 2015	Mager

Lageplan
Entwässerungsabschnitt 3
Behelfslage

Maßstab: 1 : 1.000

Aufgestellt und geprüft:
Nürnberg, den 14.08.2015
Autobahndirektion Nordbayern

Stadelmaier, Baudirektor

Projekt: BAB A 7 Fulda - Würzburg BW Wilte Talbrücke Rothof

Datei: Lageplan.dwg

K:\01_Projekte\LAP\8890_A7-Rothofbrücke\21111-8890-V04 - Genehmigungsplanung\Plaene\Lageplan.dwg